

WIN-PAK[®] for Galaxy

Řídící software pro uživatele systému Galaxy

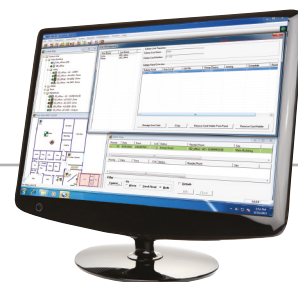

Softwarová sada WIN-PAK for Galaxy je určená pro koncové uživatele, kteří využívají zabezpečovací systém Galaxy. WIN-PAK for Galaxy je ideální v případě, že již nyní víte, že v budoucnu budete potřebovat rozšířit Váš zabezpečovací systém. Rozšíření možností stávající instalace systému Galaxy Vám umožňuje šetřit čas a zdroje. WIN-PAK for Galaxy spravuje systémy Galaxy v různých lokalitách najednou, odstraňuje potřebu nákladných návštěv jednotlivých míst a zvyšuje bezpečnost tím, že snižuje čas potřebný ke změnám metod zabezpečení. Se zaměřením na usnadnění a centralizaci uživatelské správy tato platforma zjednodušuje a automatizuje běžné

úkoly, umožňuje skupinovou správu, usnadňuje přenos identifikátorů a srozumitelným a uživatelsky příjemným způsobem zobrazuje informace.

Softwarová sada WIN-PAK od společnosti Honeywell představuje rozšiřitelné řešení, které může plně spojovat video, řízení vstupu a zabezpečení objektů v jednom jediném snadno použitelném balíčku. Výkonné a intuitivní uživatelské rozhraní systému WIN-PAK usnadňuje provádění běžných úkolů v rámci více lokalit a poskytuje komplexní přehled o stavu Vašich zabezpečovacích řešení.

VLASTNOSTI

- Vysoce rozšiřitelný
 - Může spravovat uživatele a zabezpečení z jedné ústředny Galaxy nebo více ústředen
 - Zabezpečovací systém může být rozšířen také o správu přístupu a video najednou
- Centralizovaná a pokročilá uživatelská správa
 - 3 kliknutí stačí na smazání uživatele z několika ústředen Galaxy
 - Několik kliknutí pro přidání uživatele na 5 ústředen Galaxy
 - Automatická aktualizace všech ústředen Galaxy včetně upozornění
 - Správa uživatelského jména, PIN kódu a čísla karty systému Galaxy
 - Správa a automatizace na úrovni uživatele
 - Skupinové volby a skupiny
 - Oprávnění karty k zastřežení a odstřežení systému podle časového rozvrhu
- Intuitivní a srozumitelné uživatelské rozhraní
 - Specifický plán zobrazení podlaží Galaxy
 - Srozumitelné znázorňování aktuálního stavu
 - Zobrazení alarmů přímo v plánu podlaží
 - Náповěda podle kontextu
- Funkce pokročilého hlášení
 - Předdefinovaná nebo přizpůsobená hlášení
 - Posílání předdefinovaných hlášení e-mailem podle časového plánu
 - Export v HTML nebo zvoleném formátu
 - Upřednostňování alarmových událostí
- Omezená kontrola DCM a MAX přidáním šablon přístupu
- Vícejazyčný software, včetně: angličtiny, španělštiny, francouzštiny, holandštiny, italštiny, češtiny, portugalštiny, arabštiny, ruštiny a polštiny

WIN-PAK for Galaxy

VÝHODY



Vytvořeno pro Galaxy Dimension

Uspadňuje běžné úkoly a zlepšuje srozumitelnost zobrazených informací. WIN-PAK for Galaxy je snadno použitelný, intuitivní a založený na zpětné vazbě uživatelů a trhu. Nabízí profesionální a přitom snadno použitelné řešení.



Intuitivní správa uživatelů

WIN-PAK je navržen tak, aby usnadňoval správu a umožňuje umožňoval provádět běžné úkoly na několik kliknutí, automatizuje běžné procesy, zajišťuje jednoduchou správu identifikátorů a synchronizaci v rámci všech zařízení a lokalit. Centralizuje veškeré Vaše informace o uživatelích. Výsledkem je jednodušší, bezchybná správa méně náročná na zdroje.



Správa více ústředí

Centralizuje a zjednodušuje správu uživatelů v rámci jakéhokoliv počtu ústředí Galaxy. Běžné úkoly je možné provádět několika kliky. Šetří čas i zdroje.

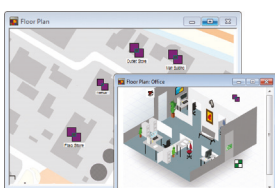

Vylepšené sledování

Sledování v reálném čase na aktivním plánu podlaží zajišťuje přehledné zobrazení klíčových informací na monitoru. To umožňuje učinit rychlé rozhodnutí a snižuje pravděpodobnost lidské chyby.

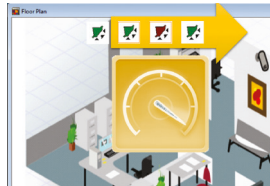

Rychlejší aktualizace stavu

Aktualizace stavu na ústředních Galaxy v reálném čase znamená, že jsou veškeré podstatné informace dostupné ve chvíli, kdy k něčemu dojde, tedy bez zpoždění.



Kompletní řešení správy uživatelů

Systém Galaxy nepotřebuje ke správě uživatelů žádné další nástroje. Nabízí tak srozumitelné a jednoduché řešení, které lze rozšířit na plně integrovaný systém, čímž se z něj stává produkt, který roste s Vašimi požadavky.



Snadnější osvojení a použití

Srozumitelné uživatelské rozhraní a ikony usnadňují zaškolení a nevyžadují žádné zvláštní schopnosti.



Zjednodušená implementace a zavedení

Umožňuje vytvořit uživatele WIN-PAK z uživatelů Galaxy, což usnadňuje implementaci a přechod a šetří Váš čas. Umožňuje také integraci řízení vstupu a videa bez toho, aby bylo třeba vytvořit další uživatelské profily.



Upgrade na WIN-PAK for Integration / Ultimate

Jak podniky rostou, může být potřebné přidat další panely Galaxy nebo integrovat správu videa a kontroly přístupu. To může být snadno provedeno vylepšením na WIN-PAK for Integration nebo Ultimate, které přichází s verzemi nabízejícími základní nebo pokročilé video a je integrace kontroly přístupu.

KONFIGURACE

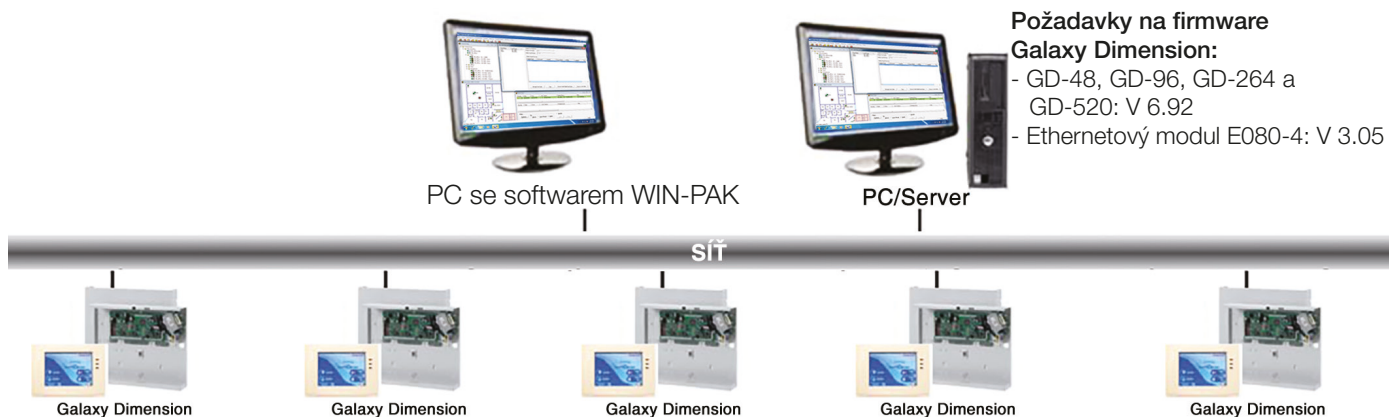

TECHNICKÉ SPECIFIKACE / POŽADAVKY

Požadavky na hardware a software k instalaci WIN-PAK na počítač:

- **Nezbytné předpoklady**
 - Galaxy Dimension GD-48, GD-96, GD-264, GD-520 verze firmwaru V6.92
 - Ethernetový modul E080-4 verze 3.05.
- **Minimum:** Samostatný počítač, který podporuje 1 ústřednu Galaxy
- **Doporučený server:** Počítač, který podporuje 1 až 5 ústřed a až 2000 zón. OS licencovaný pro potřebný počet pracovních stanic a komunikační porty podle Vašeho využití
- **Výkon:** Podporuje 1 až 5 ústřed, až 2600 zón, s množstvím interakcí mezi jednotlivými ústřednami nebo s výstupy z panelů pro ovládání osvětlení budovy.
- **Podporované OS:** 64 bit Windows 10, Windows 8, Windows 8.1, Windows 2012 Server R2, 64-bit a 32-bit Windows® 7 Professional a Windows Server 2008 R2. Podpora VMware vSphere 5.5 (anglicky)

	Minimální	Minimální / Pracovní stanice	Doporučené	Výkon
Operační systém	Windows 7 32-bit (bez integrace videa)	Windows 7 Professional 2012	Windows Server 2012 R2	Windows Server 2012 R2
Databáze	SQL Server 2012 Express (je součástí)	SQL Server 2012 Express (je součástí)	SQL Server 2012 Express (je součástí)	SQL Server 2012 s doporučenou licencí procesoru
Procesor	Intel® Pentium IV	Intel® Core™ i5 2400	Quad Core Intel®	Intel® Quad Core Xeon®
CPU	2,4 GHz	3,1 GHz	2,4 GHz	2,4 GHz
RAM	4 GB	4 GB	8 GB	16 GB
Pevný disk	80 GB STATA s volnou pamětí min. 5 GB	80 GB STATA s volnou pamětí min. 5 GB	250 GB STATA nebo SCSI	1 TB 7,2k ot./min. nebo lepší jednotky konfigurované jako: OS na RAID1; DB RAID 1+0 (4diskový)
Grafická karta	Standardní grafická karta (min. rozlišení 1024 x 768)	1 x 512 MB PCIe x16**	1 x 512 MB PCIe x16**	1 x 512 MB PCIe x16**

WIN-PAK for Galaxy

OBJEDNÁVKOVÉ INFORMACE

NOVÝ SYSTÉM							
OBJEDNACÍ ČÍSLO			POPIS				
Poplachový systém	WIN-PAK for Galaxy	Jeden uživatel	WPG4X1	WIN-PAK for Galaxy - SOFTWARE PRO JEDNOHO UŽIVATELE - JEDNA ústředna zabezpečovacího systému GALAXY			
			WPG4X5	WIN-PAK for Galaxy - SOFTWARE PRO JEDNOHO UŽIVATELE - PĚT ústředn zabezpečovacího systému GALAXY			
UPGRADE z WIN-PAK for Galaxy							
OBJEDNACÍ ČÍSLO			UPGRADE NA				
			Poplachový systém	Integrace kontroly přístupu, videa a systému Galaxy			
Poplachový systém	WIN-PAK for Galaxy	Jeden uživatel	WIN-PAK for Galaxy (5 panelů)	WIN-PAK for Integration	WIN-PAK Ultimate		
			Jeden uživatel	Jeden uživatel	Pět uživatelů	Neomezeno	
Poplachový systém	WIN-PAK for Galaxy	Jeden uživatel	WIN-PAK for Galaxy (1 ústředna)	UG4X1GX5	UG4X1S4G	UG4X1S45GA	UG4X1P4
			WIN-PAK for Galaxy (5 ústředn)	X	UG4X5S4G	UG4X5S45GA	UG4X5P4
			DOPLŇKY: 4 ÚSTŘEDNY GALAXY	DOPLŇKY: POKROČILÁ KONTROLA PŘÍSTUPU VIDEO	DOPLŇKY: 4 UŽIVATELE POKROČILÁ KONTROLA PŘÍSTUPU POKROČILÉ VIDEO	DOPLŇKY: NEOMEZENĚ UŽIVATELŮ POKROČILÁ KONTROLA PŘÍSTUPU POKROČILÉ VIDEO	
				DOPLŇKY: POKROČILÁ KONTROLA PŘÍSTUPU VIDEO	DOPLŇKY: 4 UŽIVATELE POKROČILÁ KONTROLA PŘÍSTUPU POKROČILÉ VIDEO	DOPLŇKY: NEOMEZENĚ UŽIVATELŮ POKROČILÁ KONTROLA PŘÍSTUPU POKROČILÉ VIDEO	

Žádné další upgrady nejsou k dispozici. Doporučujeme pořízení plné licence a pokud budete mít dotazy ohledně procesu upgradu, kontaktujte prosím technickou podporu společnosti Honeywell.

WIN-PAK® a Galaxy® jsou registrované ochranné známky společnosti Honeywell International Inc.

Microsoft®, Windows® Server 2012, Windows® Server 2008, Windows 8, Windows 7 a S:QL Server jsou registrované ochranné známky společnosti Microsoft Corporation
VMware a VMware vSphere jsou registrované ochranné známky nebo ochranné známky společnosti VMware, Inc.

Více informací na:

www.adiglobal.com/cz

Tel.: +420 543 558 111

Honeywell Security and Fire - Eastern Europe

Havránkova 33

619 00 BRNO

Česká republika

Tel.: +420 543 558 111

www.security.honeywell.com/ee

HAS-WPGALAXY-01-EN(0316)DS-R

Březen 2016

© 2016 Honeywell International Inc.